

01	ESC 1 : 85	ESTAÇÃO ELEVATÓRIA DE ESGOTO (EEE) 4 PLANTA BAIXA
02	ESC 1 : 60	ESTAÇÃO ELEVATÓRIA DE ESGOTO (EEE) 4 CORTE AA'

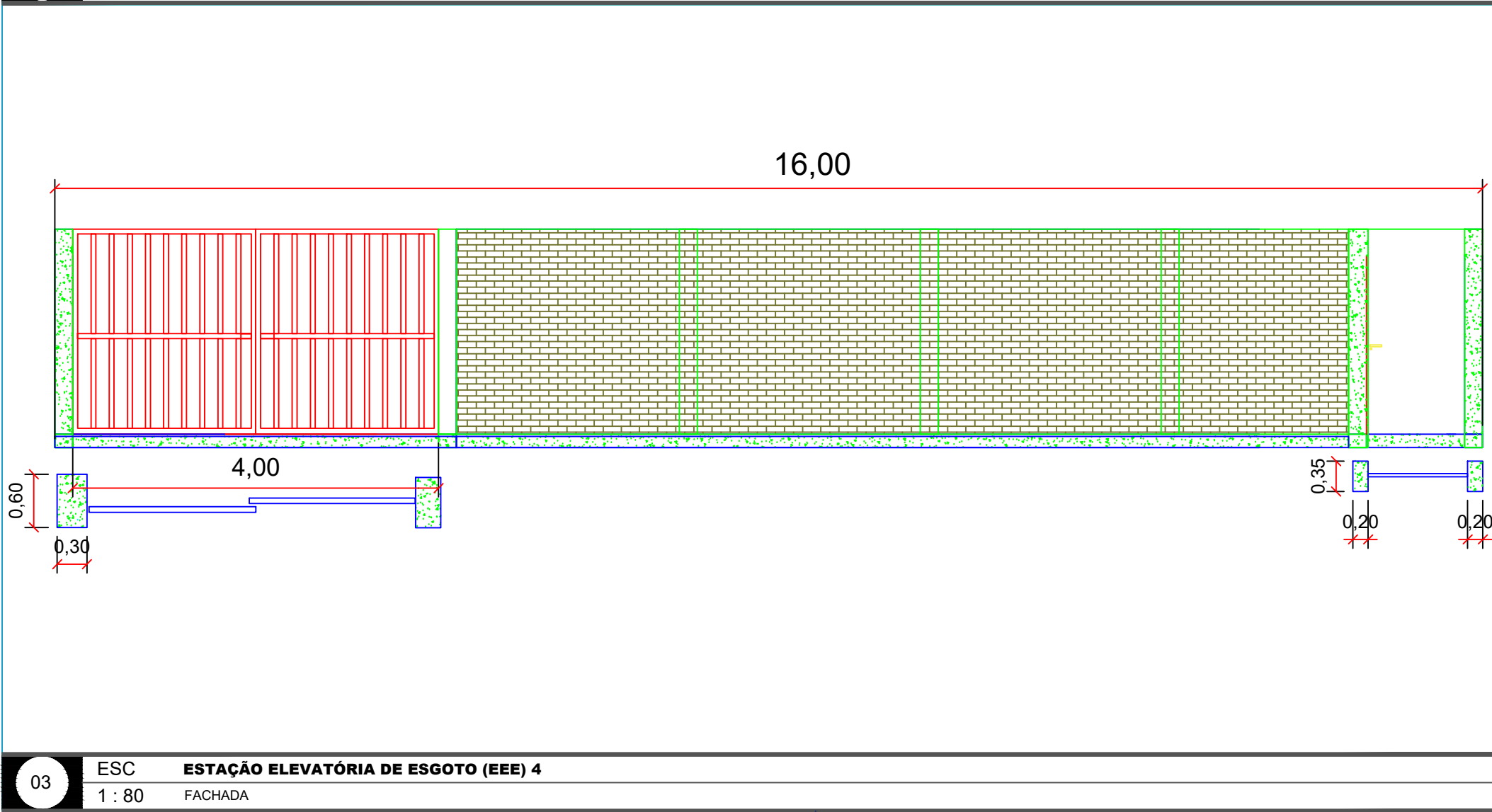

03	ESC 1 : 80	ESTAÇÃO ELEVATÓRIA DE ESGOTO (EEE) 4 FACHADA
----	------------	--

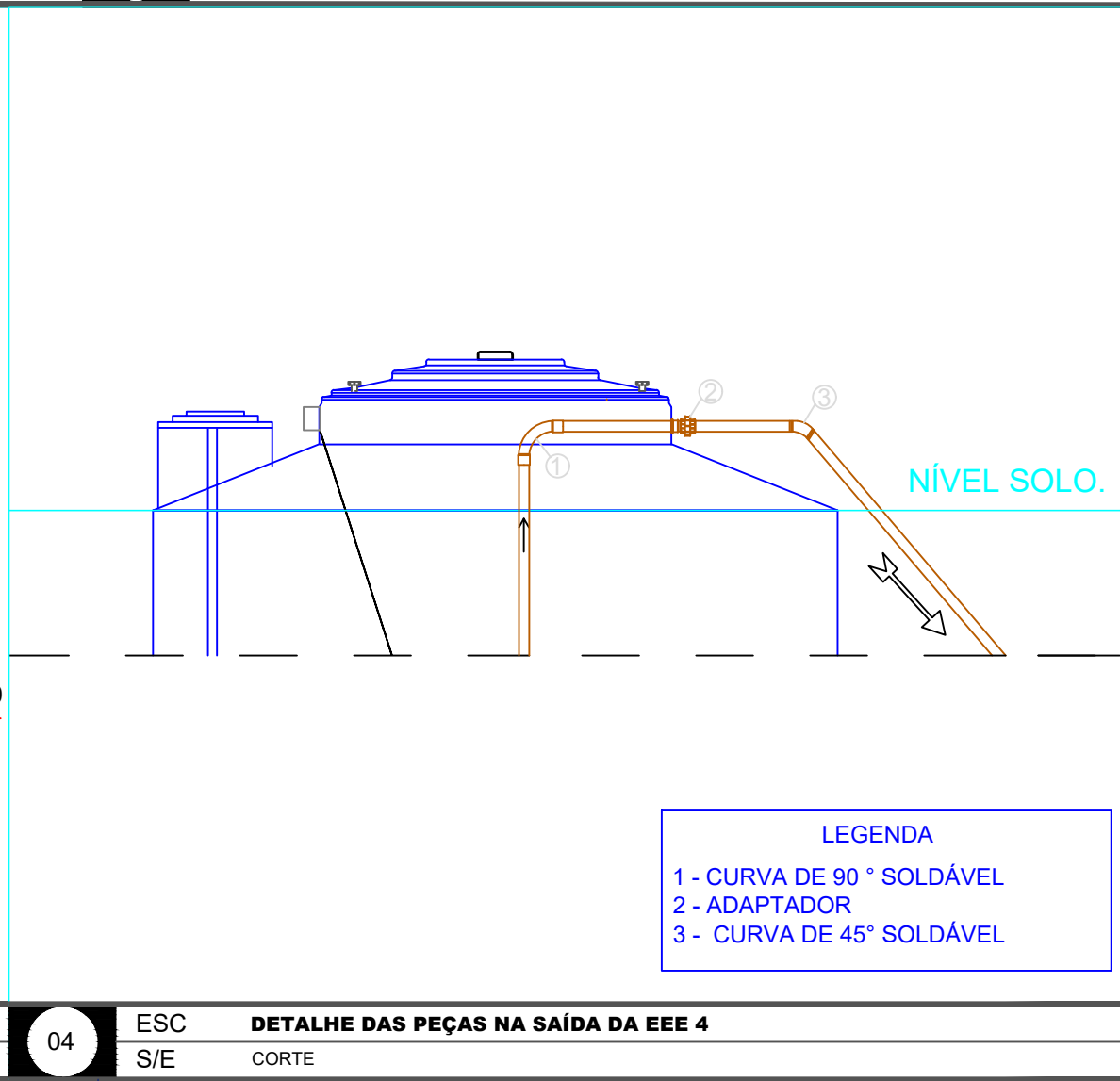

04	ESC S/E	DETALHE DAS PEÇAS NA SAÍDA DA EEE 4 CORTE
----	---------	---

 <div>MARCIO SOUZA FARIA EIRELI - ENGENHARIA DE SANEAMENTO CNPJ: 20.151.547/0001-03</div>	
MUNICIPIO:	NOVA BRASILÂNDIA - MT
PREFEITURA:	PREFEITURA MUNICIPAL DE NOVA BRASILÂNDIA - MT
ENDEREÇO:	AV. VEREADOR GENIVAL NUNES ARAÚJO, Nº 993 - CEP: 78.860-000
RESPONSÁVEL TÉCNICO:	MARCIO SOUZA FARIA
CREAMT:	9172/D
SISTEMA:	SISTEMA DE ESGOTAMENTO SANITÁRIO
OBRA:	ESTAÇÃO ELEVATÓRIA DE ESGOTO 4
VISTAS:	PLANTA DE LAYOUT E DETALHES
DESENHO ENG.	DATA: NOVEMBRO/2018
ESCALA:	INDICADA
COORDENADAS GEOGRAFICAS:	Latitude: 14°55'13.69" Sul Longitude: 54° 58'22.33" Oeste
REVISÃO:	01
DESENHO:	ENG
A.R.T.:	
DATA: NOVEMBRO 2018	
FOLHA Nº	01/01
PREFEITA:	MARILZA AUGUSTA DE OLIVEIRA
RESPONSÁVEL TÉCNICO:	MARCIO SOUZA FARIA 9172/D